

## RICHIAMO

Data: 22-05-2023

Marchio del prodotto: SALUMIFICIO BONALUMI

Denominazione di vendita: pancetta tesa salata-pancetta arr. s/c-la panseta de la bergamasca - pancetta all'asse-pancetta c/c rustica (sfuse o conf.)

Nome o ragione sociale dell'OSA a nome del quale il prodotto è commercializzato: SALUMIFICIO BONALUMI SRL

Lotto di produzione: 27-03-2023

Marchio di identificazione dello stabilimento/del produttore: SALUMIFICIO BONALUMI

Nome del produttore: SALUMIFICIO BONALUMI

Sede dello stabilimento: VIA DEL CHIOSO N. 4 - 24030 MOZZO (BG)

Data di scadenza o termine minimo di conservazione: 90 gg dal confezionamento

Descrizione peso/volume unità di vendita: PEZZATURE VARIABILI VENDUTE A PESO

Motivo del richiamo:  
PRESENZA LISTERIA

Avvertenze:  
NON CONSUMARE E RESTITUIRE AL PUNTO VENDITA

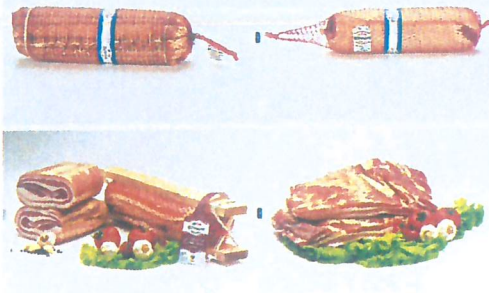

Inserire immagine uno:

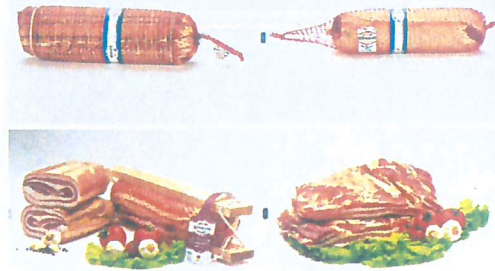

Inserire immagine due: